

CIRCUIT PAB 2026 - MINIMES – 2,90 KM

1 Départ

4 Pierrier

7 Sortie du chemin, direction la route

2 Sortie du quartier

5 Route Pentreff

8 Pont

3 Haut de la bosse

6 Pont



CIRCUIT PAB 2026 – BENJAMINS et VAE – 1,3 KM

1 Départ
2 Sortie du quartier

4 Pierrier
5 Route Pentreff

3 Haut de la bosse
6 Pont

Carte hybride ▾

1.3 KM

- VAE
 - 13h
 - 4 tours : 5.2KM
- Benjamins
 - 16h15
 - 3 Tours : 3.9KM



CIRCUIT PAB 2026 – POUSSINS ET PUPILLES – 970M

- | | |
|----------------------|--|
| 1 Départ | 5 Bifurcation circuit poussins et pupilles |
| 2 Sortie du quartier | 6 Montée en goudron |
| 3 Haut de la montée | 7 Route de Pentreff |
| 4 Virage à gauche | 8 Pont |

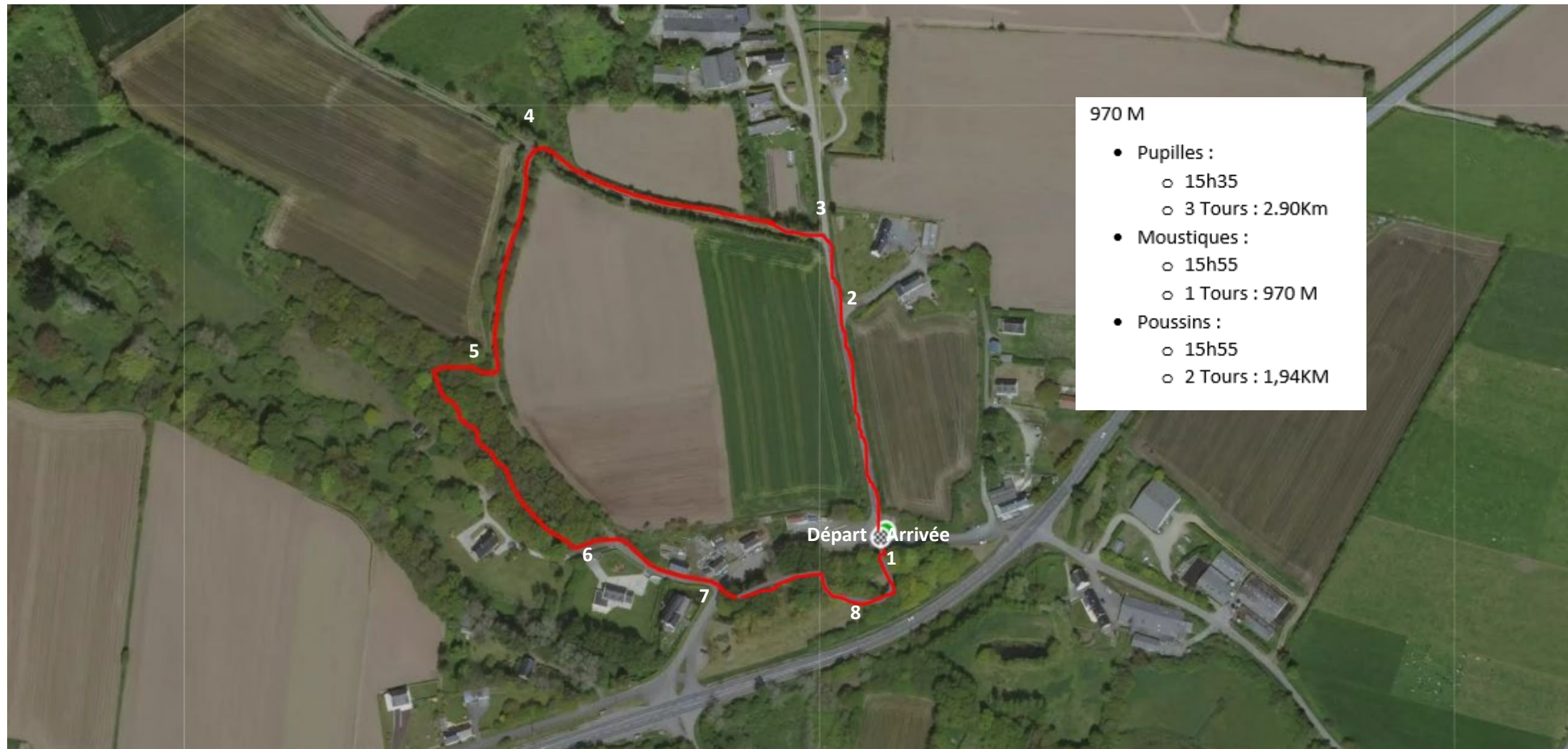

CIRCUIT PAB 2026 - CADETS ET ADULTES - 4,30 KM

- | | | | |
|----------------------|------------------|---------------------------------|--|
| 1 Départ | 4 Pierrier | 7 Sur la route entre les 2 bois | 9 Sortie du chemin, direction la route |
| 2 Sortie du quartier | 5 Route Pentreff | 7 bis au niveau des bos | 10 Pont |
| 3 Haut de la bosse | 6 Pont | 8 Sur la route entre les 2 bois | |

4.30 KM

- Juniors / Master/ Féminines / Tandems
 - 9h
 - 4 Tours : 17.2Km
- Espoirs / Seniors / Vétérans
 - 10h15
 - 5 Tours : 21.5Km
- Cadets
 - 13h45
 - 3 Tours : 12.9km

